Крстеста спојка за CD-UA профил

Опис на производот:

CD-UA крстастата спојка обезбедува цврст спој помеѓу носечките и монтажните UA 50 профили при изведувањето на спуштени плавони на две нивоа

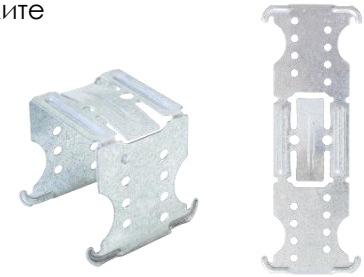

Премазот од цинк во сива боја ја осигурува отпорноста од корозија.

Дебелина на металот: 0.8 mm

Класификација и димензии:

Во сообразност со **EN 13964:2014**

CE

Предности:

- ✓ Зголемена дебелина на металот 0.8 mm за појака врска
- ✓ Едноставно нивелирање на профилите со превиткување на дополнителните елементи
- ✓ Може да се монтира директно на CD спојниците
- ✓ Совршено се вклопува со Премиум профилите UA 50 Technogips Pro

Технички податоци:

Основни карактеристики:	Својства:
Дебелина на металот	0.8 mm
Реакција на пожар	A1
Ниво на заштита од корозија	Класа B
Препорачано оптеретување F	0.40 kN
Капацитет на носивост admF	0.60 kN

- ✓ 100 ком. во кутија. Пакувани во специјални зелени кутии Technogips Pro
- ✓ Да се чуваат во затворени и проветрени простории

Упатство за безбедност при употреба:

- ✓ Производот не е класифициран како опасен
- ✓ Се препорачува користење на заштитни ракавици, маски и наочари во текот на употребата на производот како би се спречил ризик од повреди и исекотини.

Тимот на Technogips Pro го задржува дискреционото право на промена на било која спецификација наведена во техничките податоци без претходна најава. 2024©